中一資訊日

為了讓小學家長及同學更了解學校情況，本校於十二月十七日（星期六）上午舉辦中一資訊日，內容包括學校簡介、參觀校園、學習活動及體驗課等。

邵校長簡介學校的情況

家長及同學參觀校史廊

參觀 70 周年校慶藝術裝置

學生大使介紹本校陶藝科

體驗課(視覺藝術科)

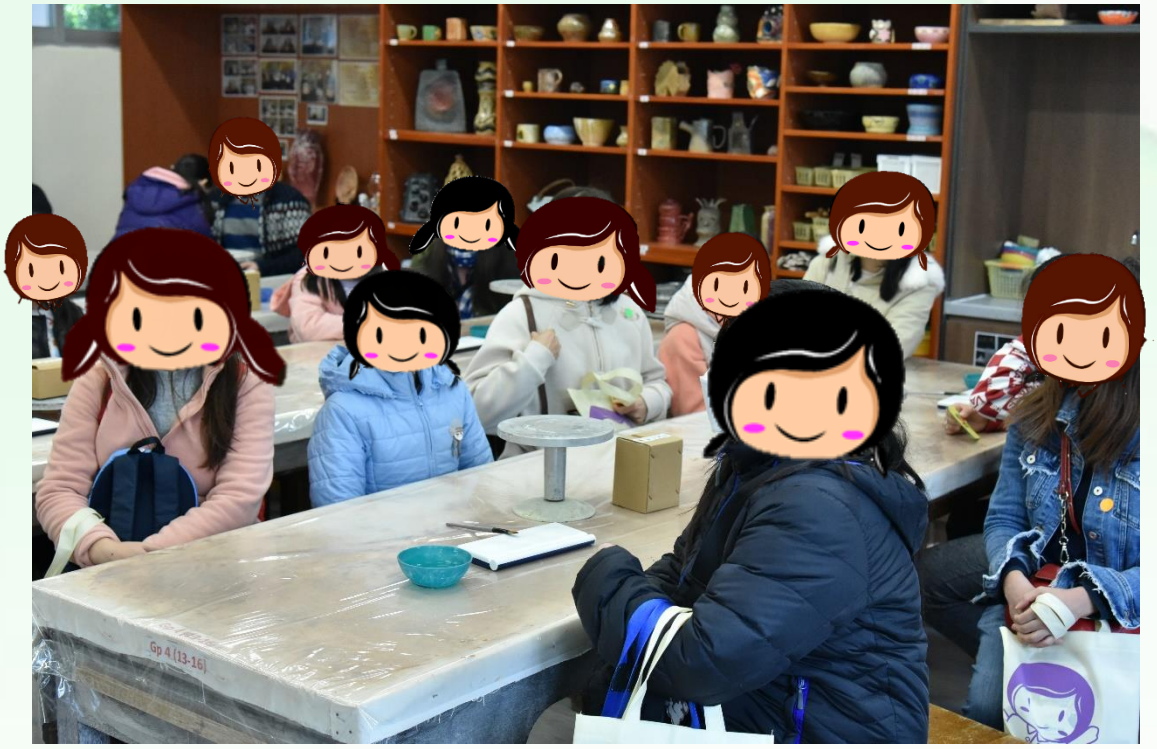
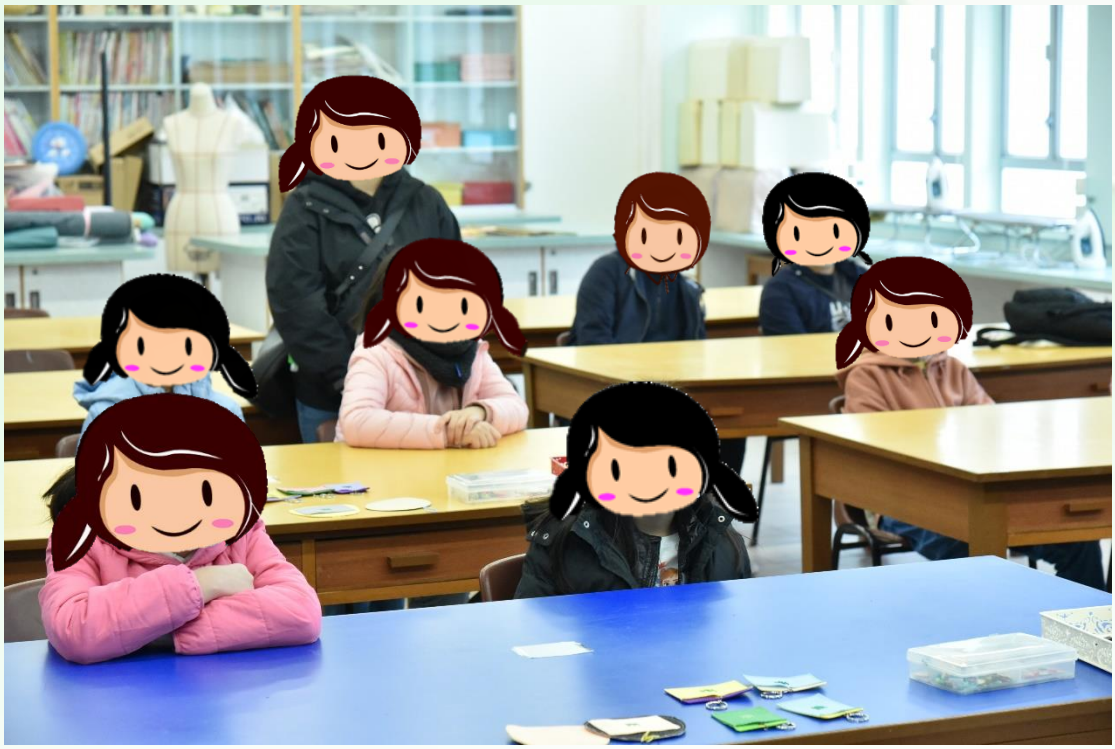
體驗課(科技與生活科)